



مصنع أخشاب سرايا السحاب للصناعة

SARAYA AL-SAHAB WOOD FACTORY

TABLE OF CONTENTS

1	About our Company
2	What we do
3	Our Vision
4	Our Mission
5	Our Services
6	Clients
7	Suppliers
8	Our Projects
9	Consultant Approval



ABOUT OUR COMPANY

65

Team Members

5

years in business

234

Client

SARAYH AL SAHAB is a leading wood factory with 5 years of experience, specializing in high-quality wood products like furniture, flooring, and cabinetry. Their skilled artisans combine traditional techniques with modern technology, ensuring quality and environmental sustainability. They value client relationships and provide personalized attention throughout the production process.

SARAYA AL SAHAB

FACTORY PROFILE

*Transform your space with
timelesselegance*

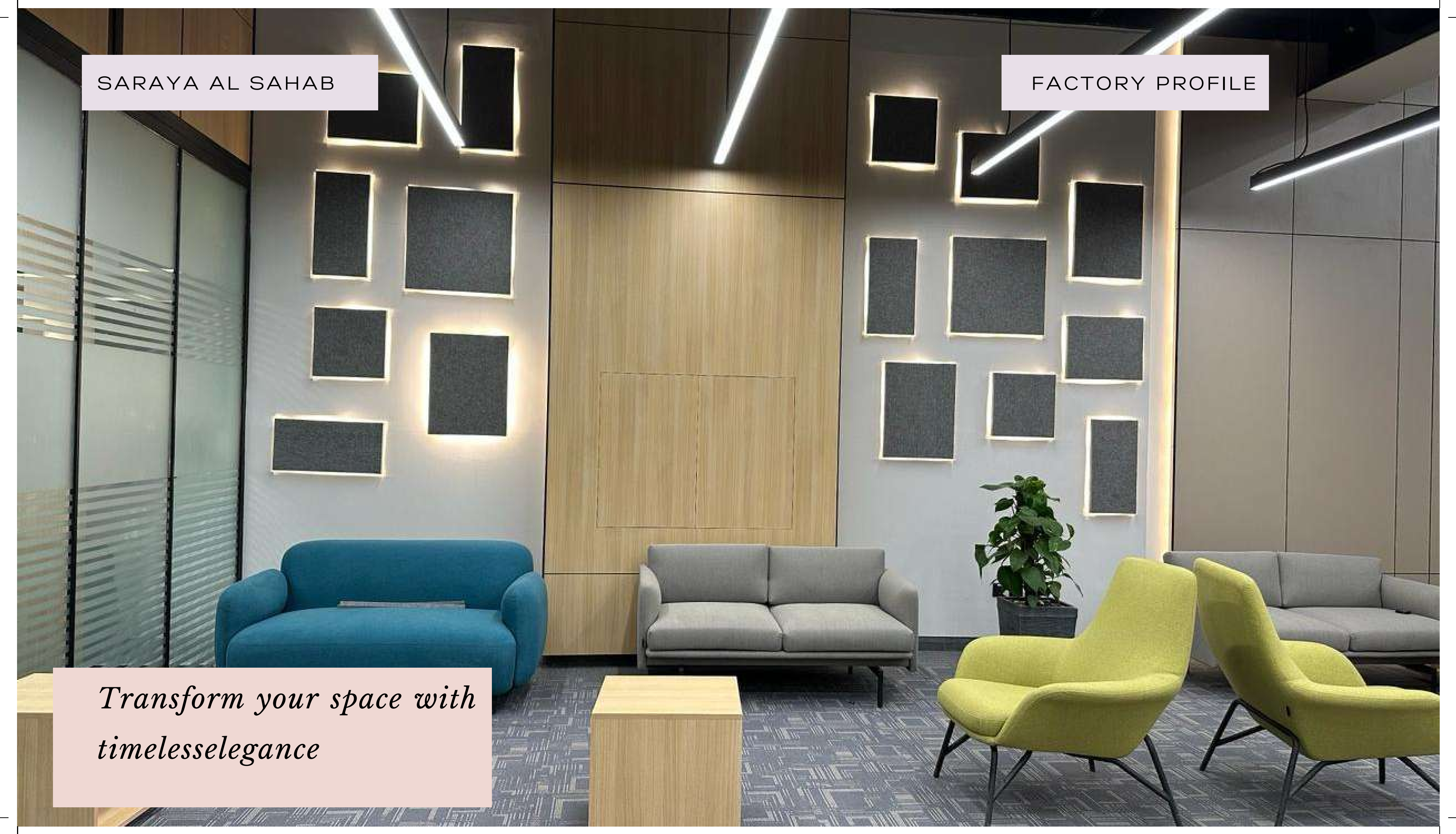

WHAT WE DO?

we specialize in manufacturing and supplying high-quality wood cladding solutions for residential, commercial, and industrial applications. With our extensive expertise and state-of-the-art manufacturing facilities, we are dedicated to delivering exceptional products that enhance the aesthetic appeal and functionality of any space.

Our range of wood cladding options is designed to cater to diverse architectural styles and design preferences. Whether you're looking for a rustic, natural look or a sleek, contemporary finish, we offer a wide variety of wood species, textures, and finishes to suit your unique project requirements.

In addition to manufacturing wood cladding, we provide comprehensive services to support our clients throughout their projects. Our team of experts is available to assist you with design consultations, offering guidance on selecting the most suitable wood species, finishes, and installation techniques.

customer satisfaction is our top priority. We strive to exceed expectations by delivering exceptional products and providing personalized customer service. Our dedicated team is ready to answer any questions, address concerns, and provide ongoing support, making the entire process smooth and hassle-free.

*Elevate Your Space with
Exquisite Wood Cladding*



A modern interior space featuring wood-clad walls and a large, illuminated doorway. The room is furnished with contemporary sofas and armchairs, and is lit with warm, ambient lighting. The ceiling has recessed lighting strips.

SARAYA AL SAHAB

FACTORY PROFILE

OUR VISION

Our vision is to revolutionize wood cladding solutions by providing innovative, sustainable options that inspire architects, designers, and homeowners. We aim to create timeless, functional, and sustainable spaces, transforming ordinary environments into extraordinary experiences.

SARAYA AL SAHAB

OUR MISSION

Our mission is to offer exceptional wood solutions that enhance spaces' beauty, functionality, and sustainability. We provide superior craftsmanship, innovative design options, and reliable support. We focus on sustainable practices, responsible sourcing, and continuous improvement, contributing to a greener future.



OUR SERVICES

1

WOODEN KITCHENS AND
CABINETS

6

WOOD CLADDING

2

WOODEN DECORATIONS

7

PERGOLAS

3

OFFICE AND HOTEL
FURNITURE

8

WOOD PARQUET FLOORING

4

WOODEN CEILING

5

WOODEN DOORS

SARAYA AL SAHAB

FACTORY PROFILE

*Experience The Artistry of
wood in Every Detail*

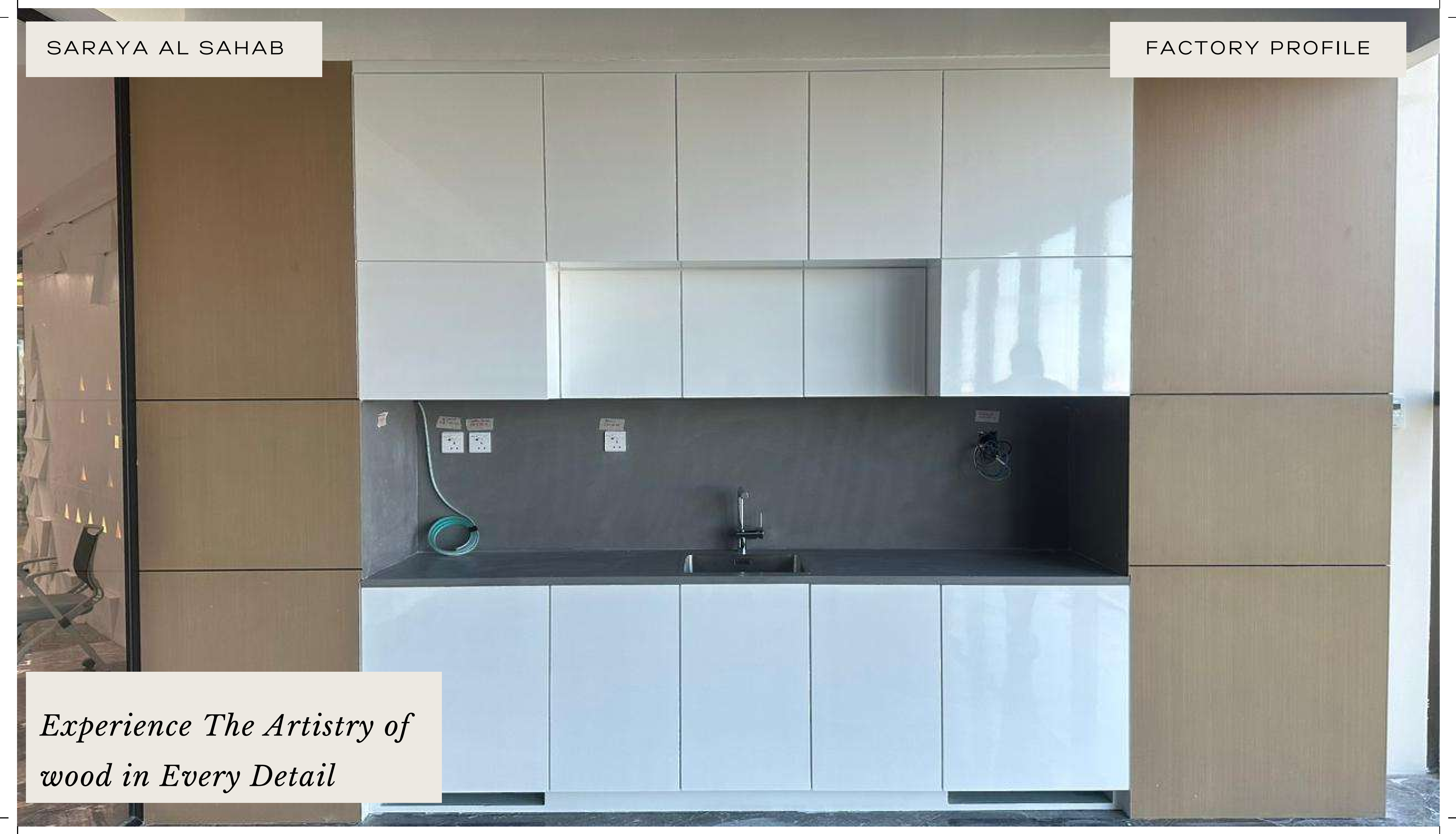

SARAYA AL SAHAB

SUPPLIERS





SARAYA AL SAHAB

OUR CLIENTS





SAR الخوط الحديدية السعودية
SAUDI ARABIA RAILWAYS

المينة الملكية لمحافظة العلاء
Royal Commission for AlUla



SARAYA AL SAHAB

SUCCESS PARTNERS







*Envelop Your Space In The Serenity Of
Wood*



SARAYA AL SAHAB

PROJECTS



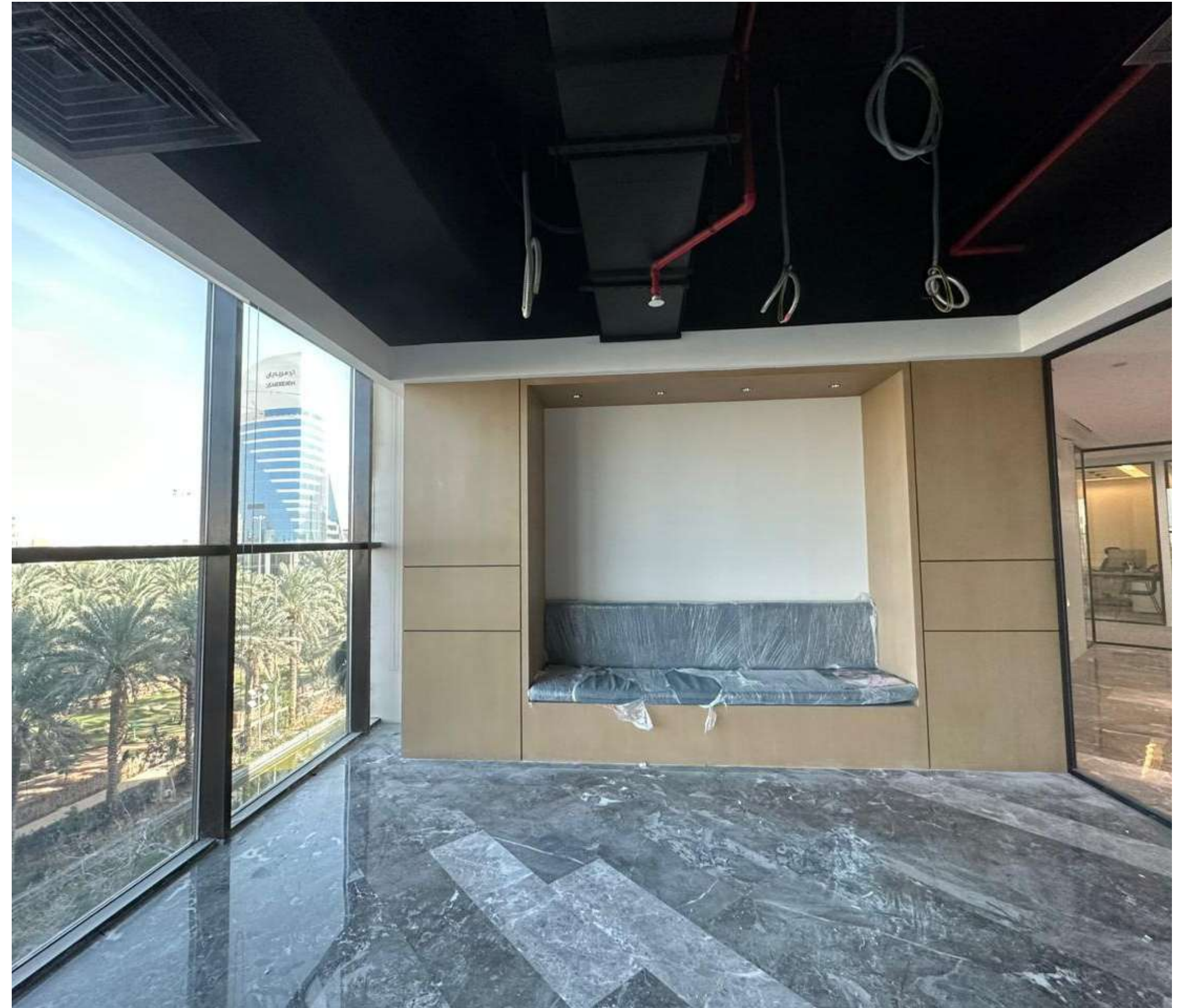

Project :

Ministry of Municipal and Rural Affairs Head Office

Location :

Riyadh ,Olaya

Owner:

Ministry of Municipal and Rural Affairs

Wooden Ceiling

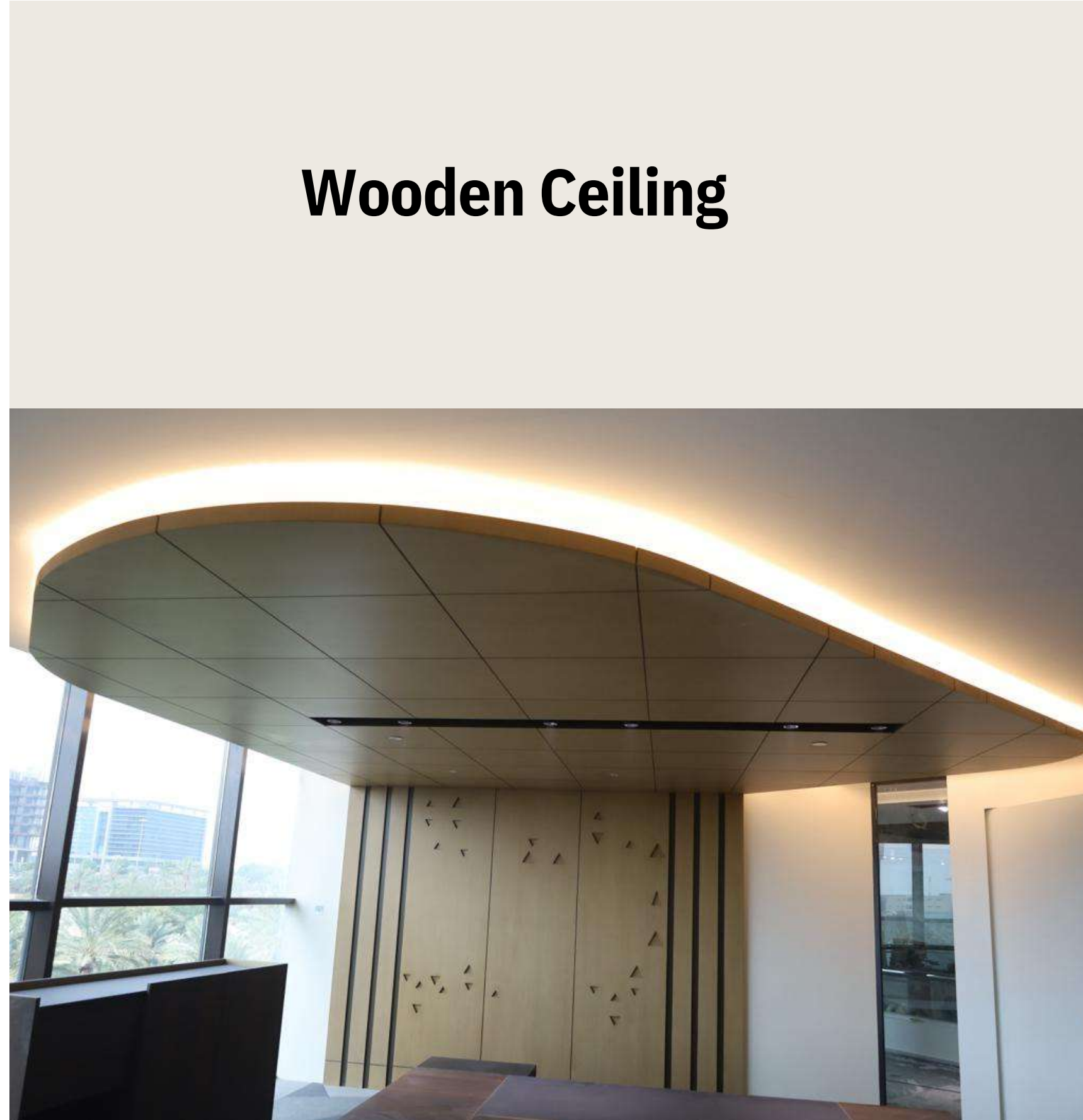

Wood Oak Cladding

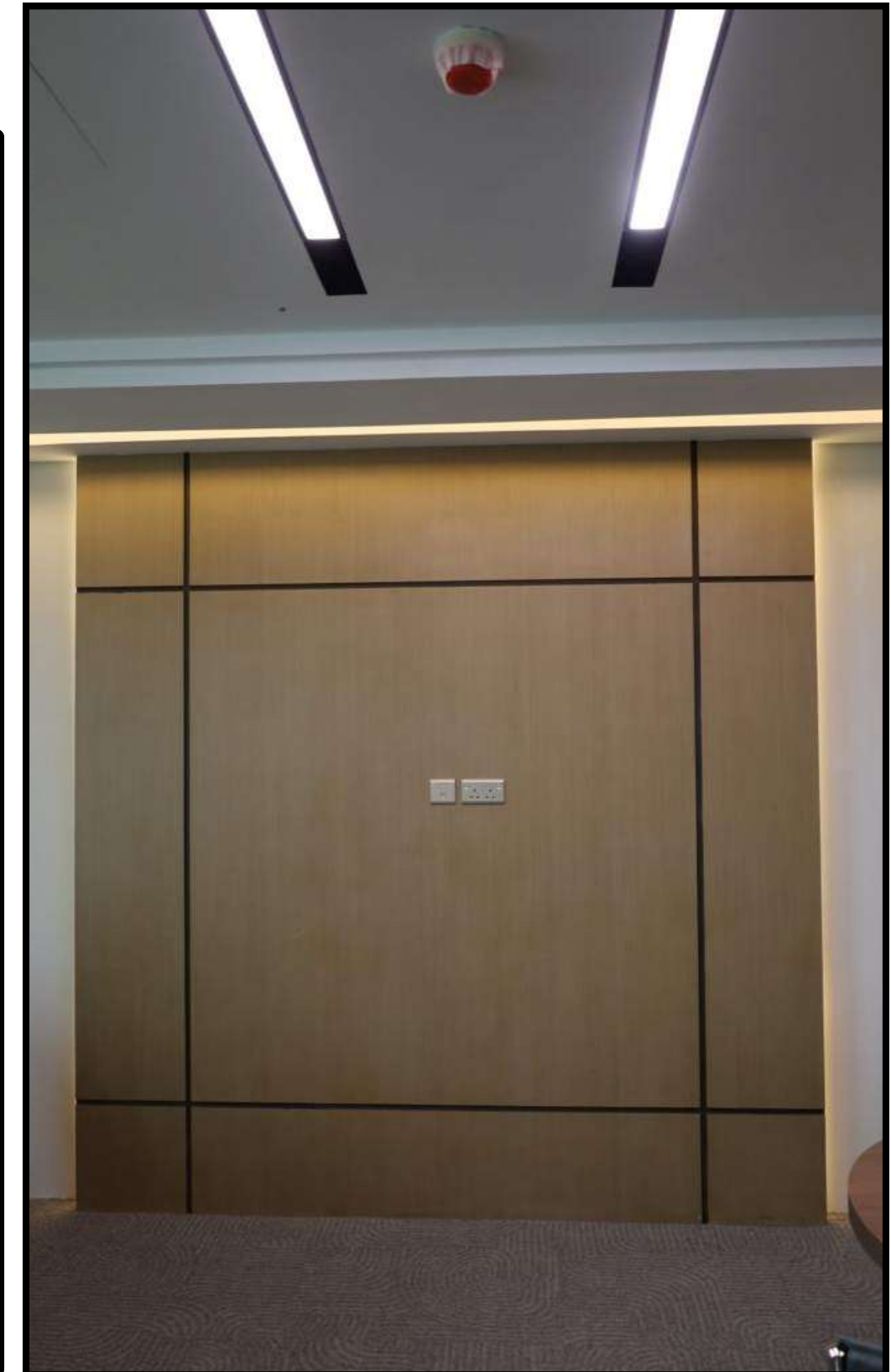

Wood Oak Cladding

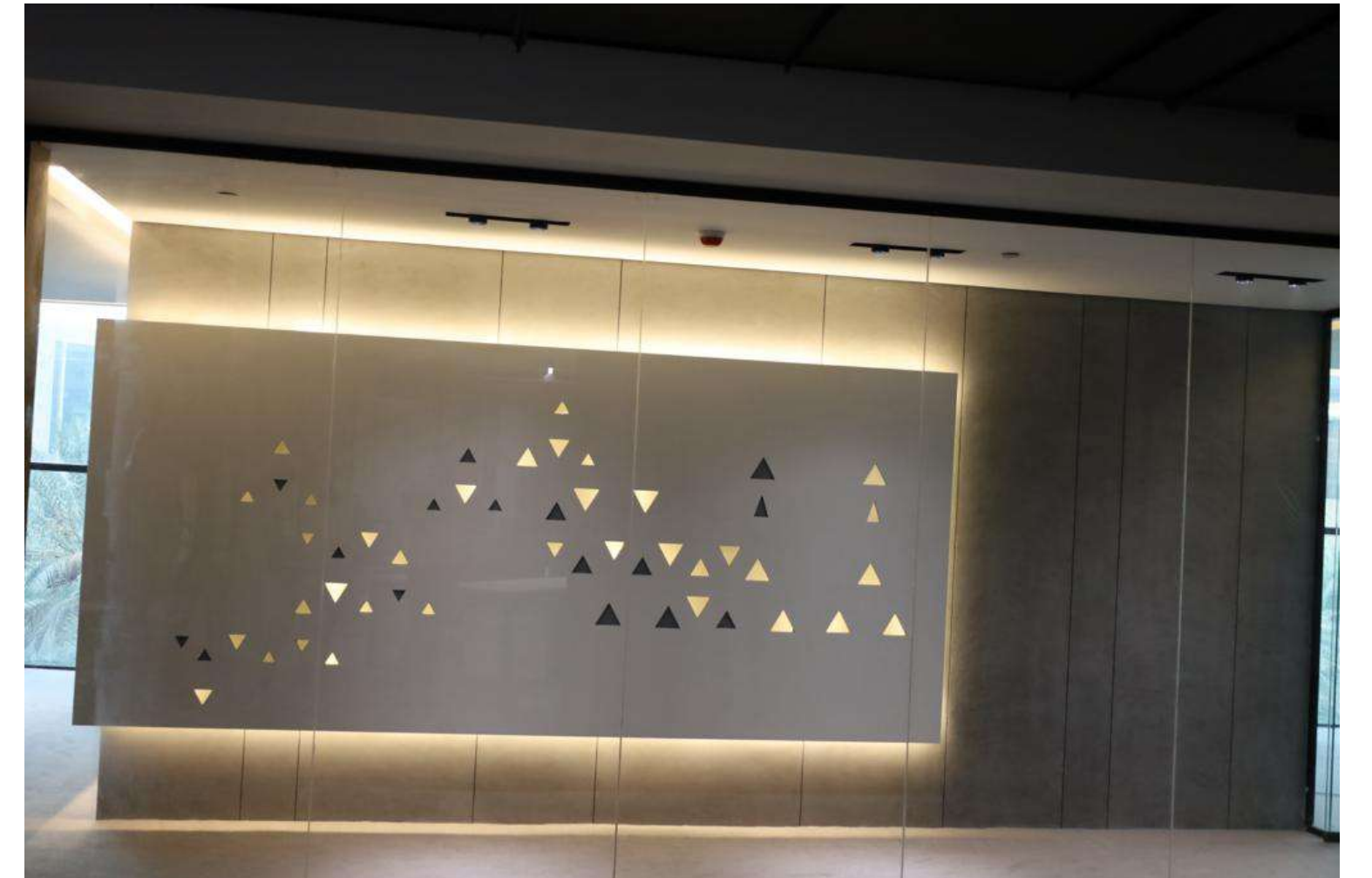
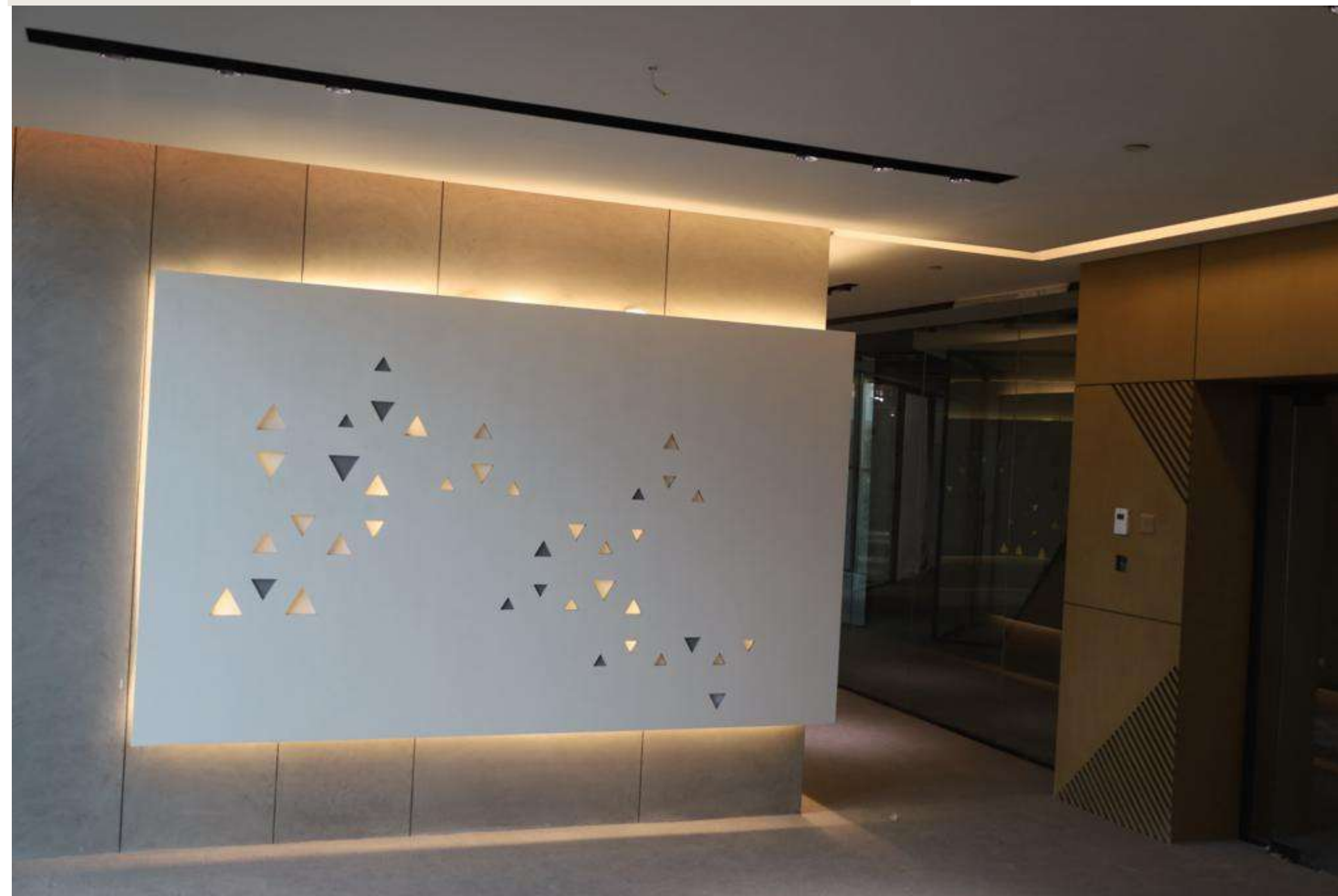

Wood Oak Cladding



SARAYA AL SAHAB

FACTORY PROFILE

Wood Oak Cladding +Glass

Paration

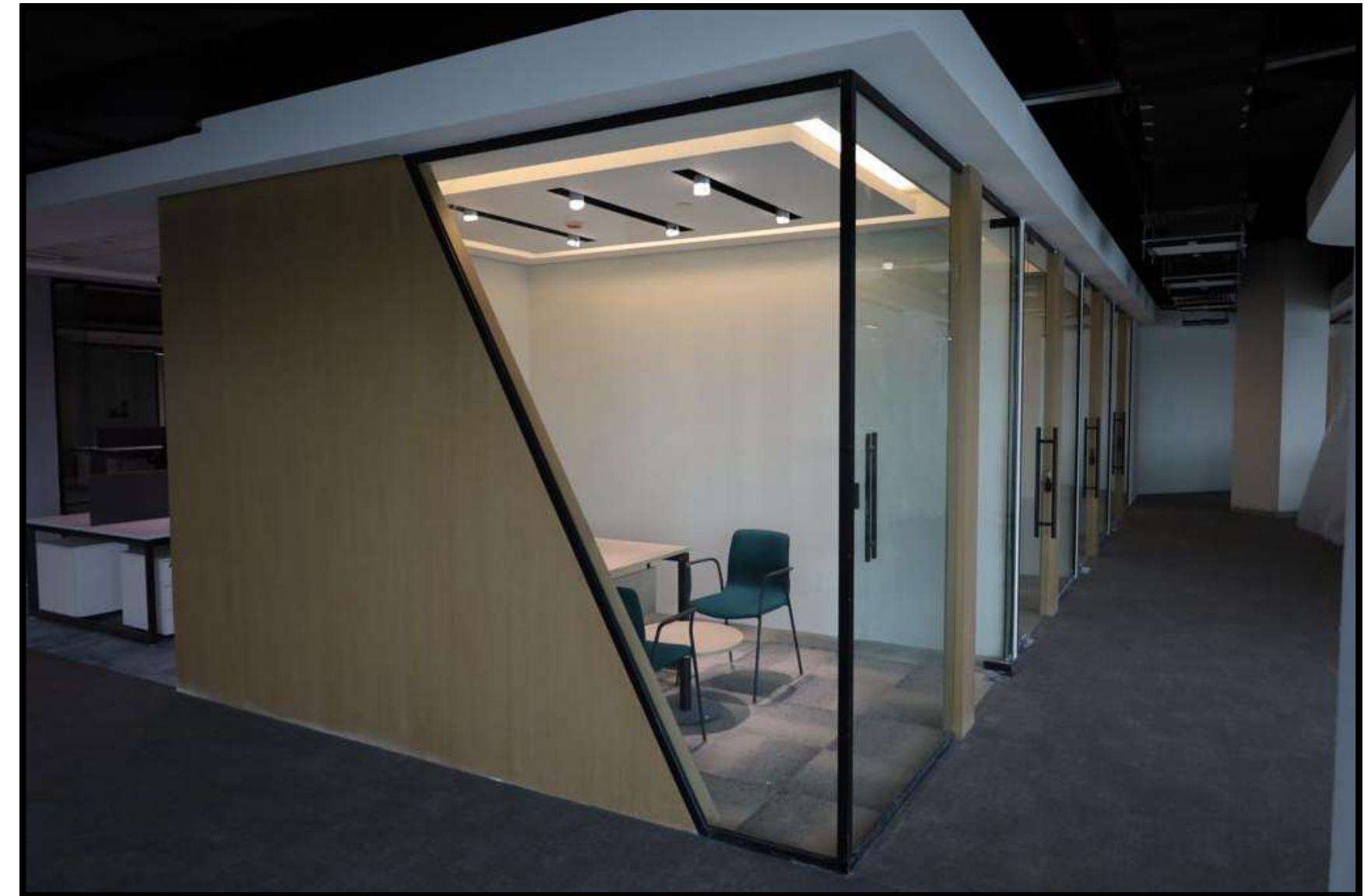

Wooden Cabinet Oak+Cement

Painting



SARAYA AL SAHAB



FACTORY PROFILE

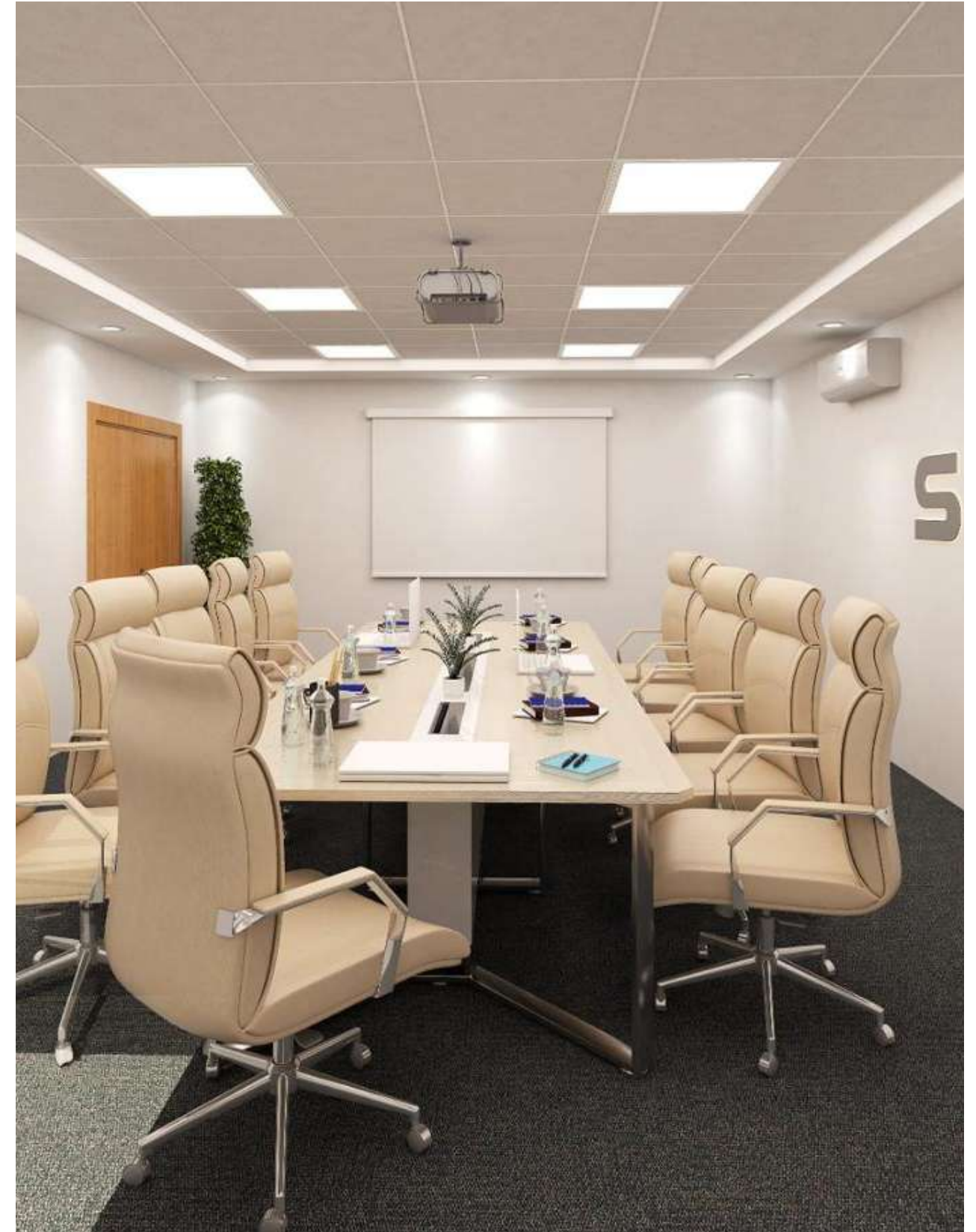

Project :

SAR operation Offices

Location :

DAMAM

OWNER: SAUDI ARABIA RAILWAY

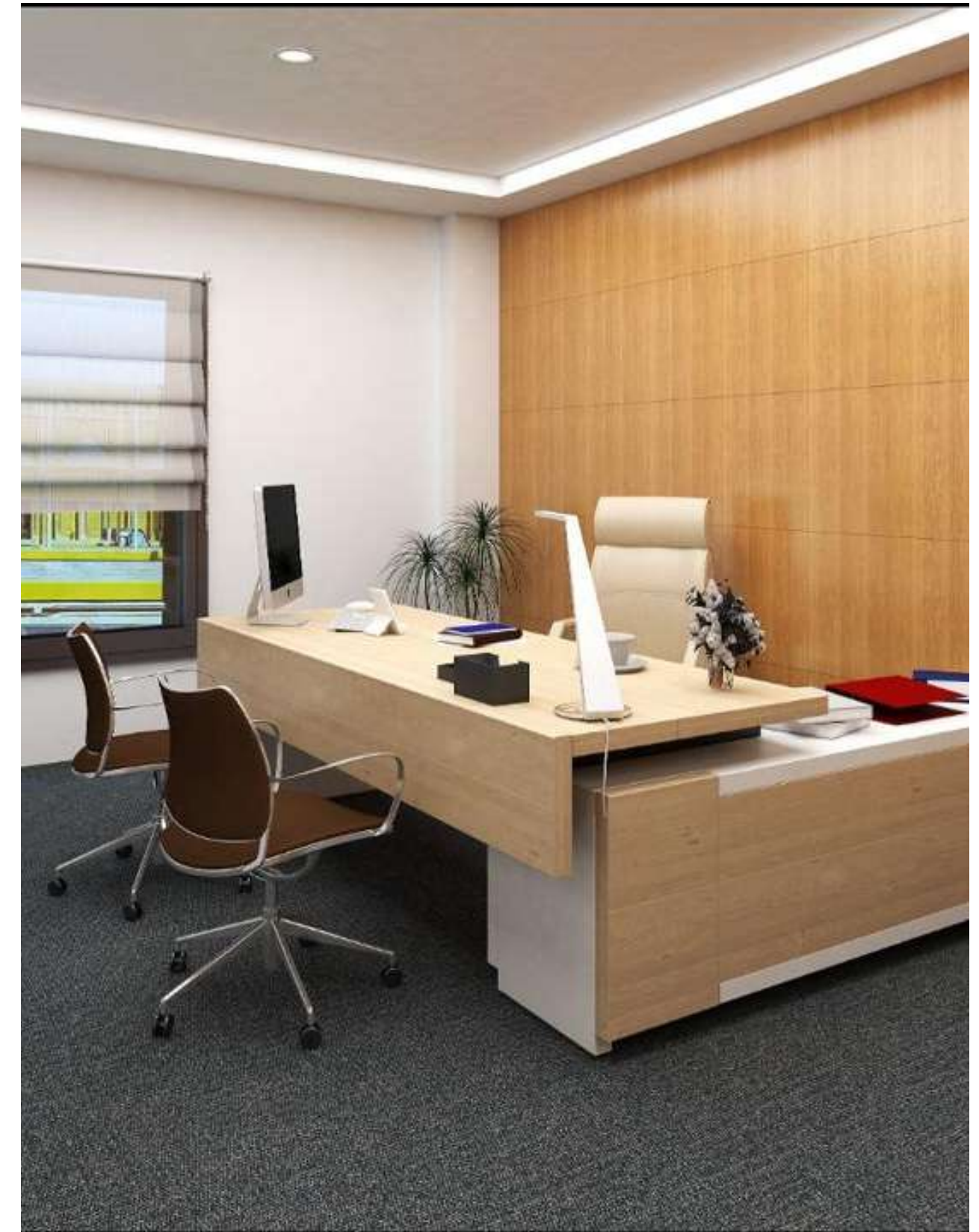

Project :

SAR operation Offices

Location :

DAMAM

OWNER: SAUDI ARABIA RAILWAY

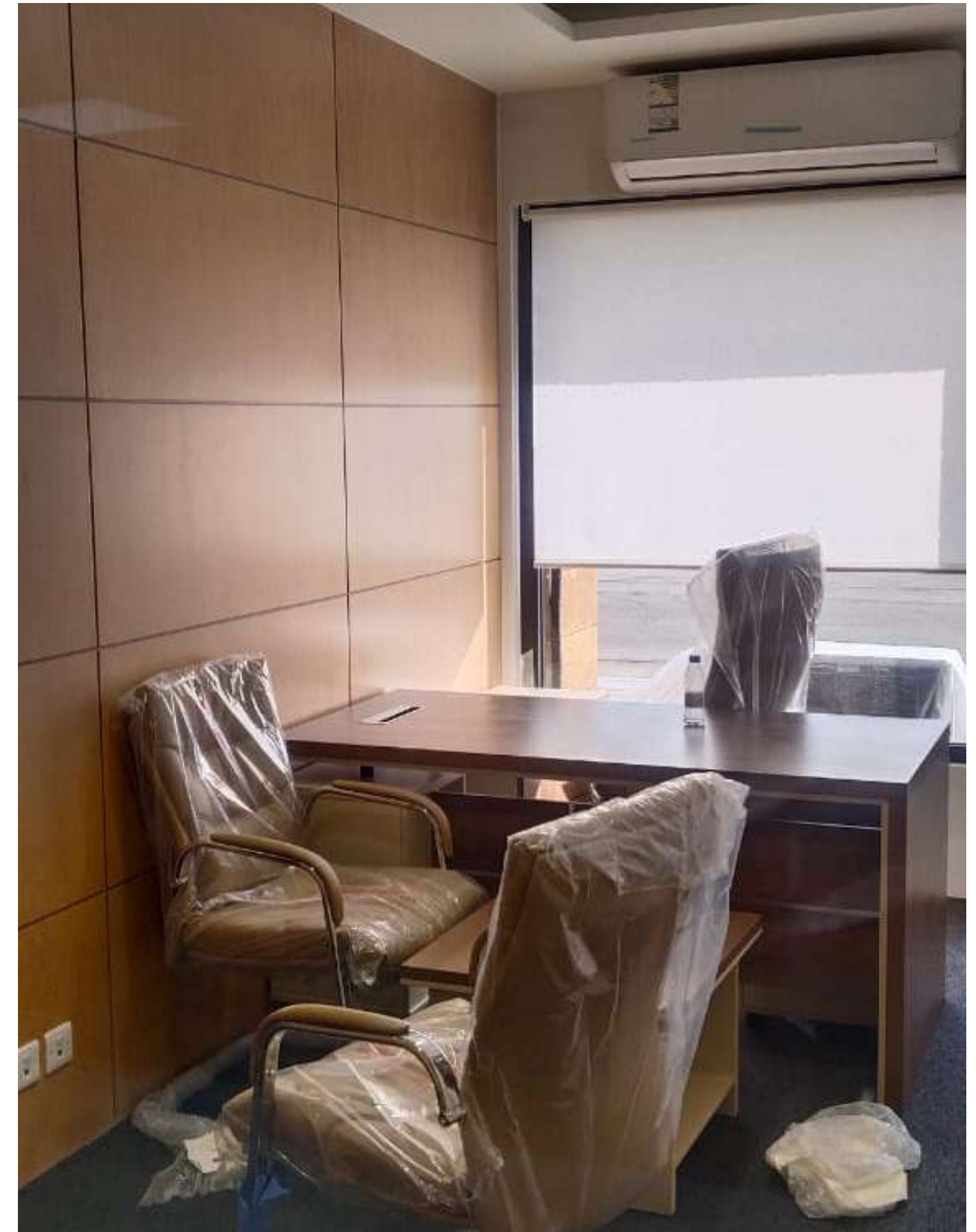

Project :

SAR operation Offices

Location :

DAMAM

OWNER: SAUDI ARABIA RAILWAY



Project :

Ministry of Municipal and Rural Affairs Head Office

Location :

Riyadh ,Thumamah Road

owner: SAUDI ARABIA RAILWAYS Head Office

Contractor: Saudi Pan Kingdom



SARAYA AL SAHAB

FACTORY PROFILE

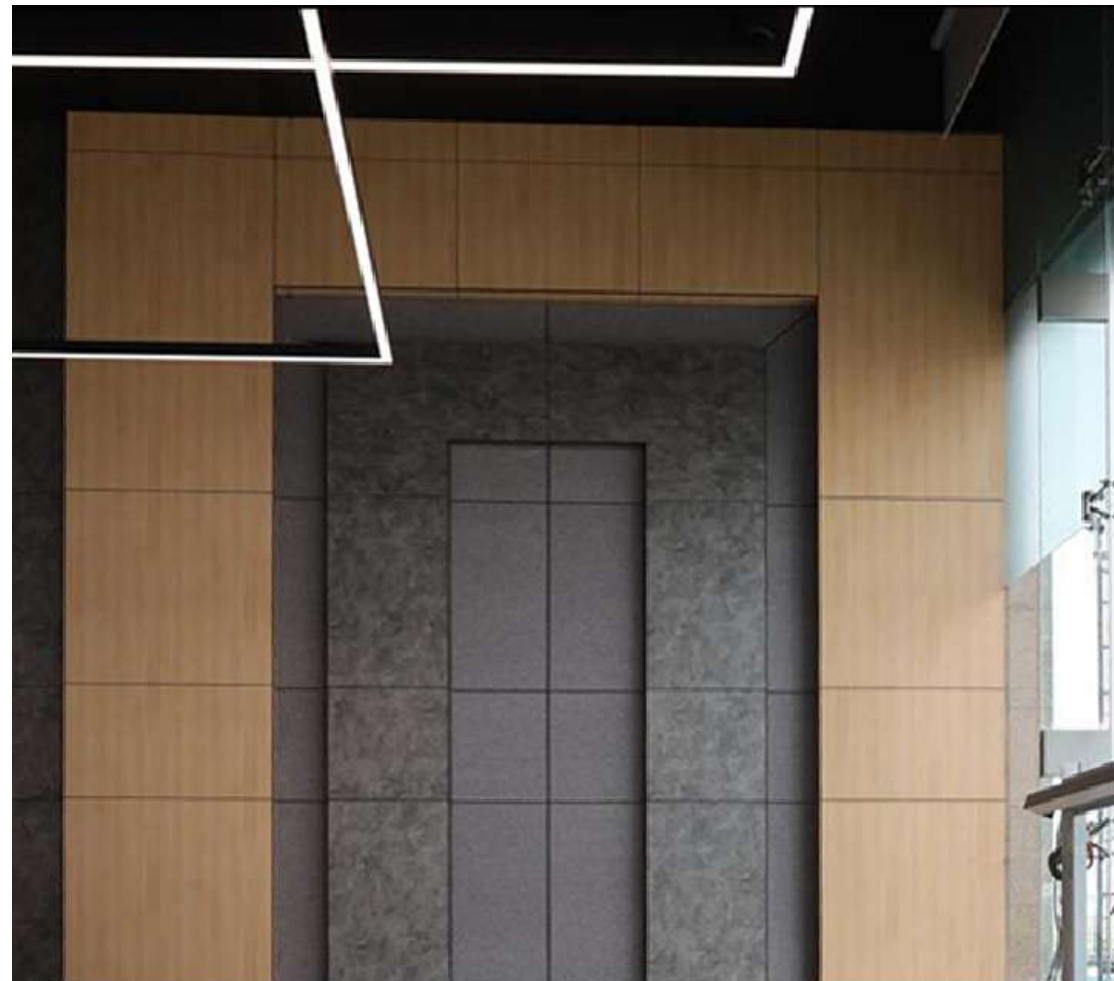



Project :

ALADWAN AL AQARYA Head Office

Location :

Riyadh, Saudi Arabia

owner : ALADWAN AL AQARYA

SARAYA AL SAHAB

FACTORY PROFILE





Project :

FNARCO Head Office

Location :

RIyadh , Saudi Arabia

owner : FNARCO

Consultant : FNARCO consultant

SARAYA AL SAHAB

FACTORY PROFILE

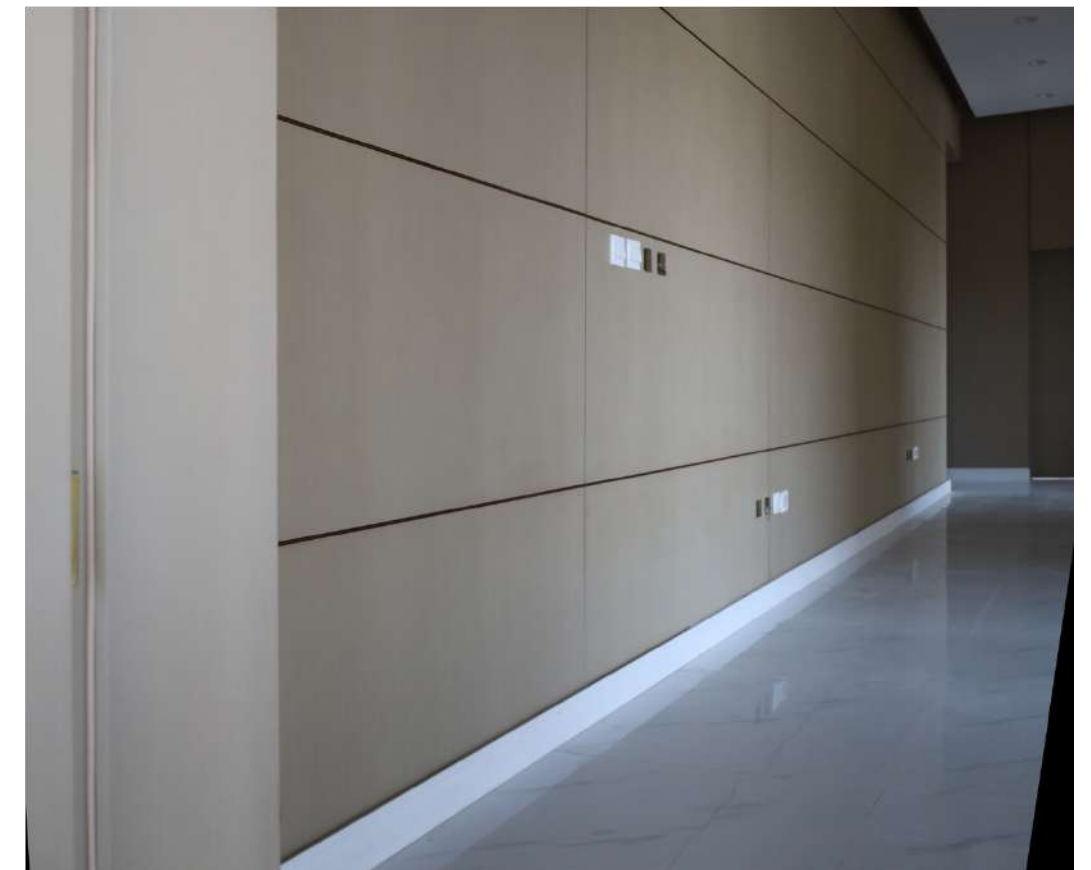
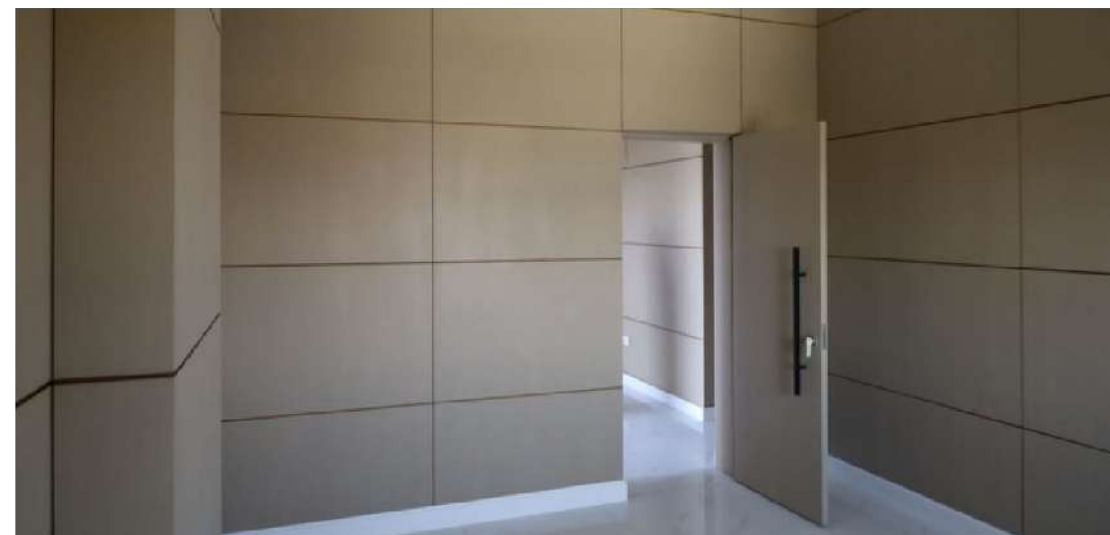

SARAYA AL SAHAB

FACTORY PROFILE

Huge Perfect Design

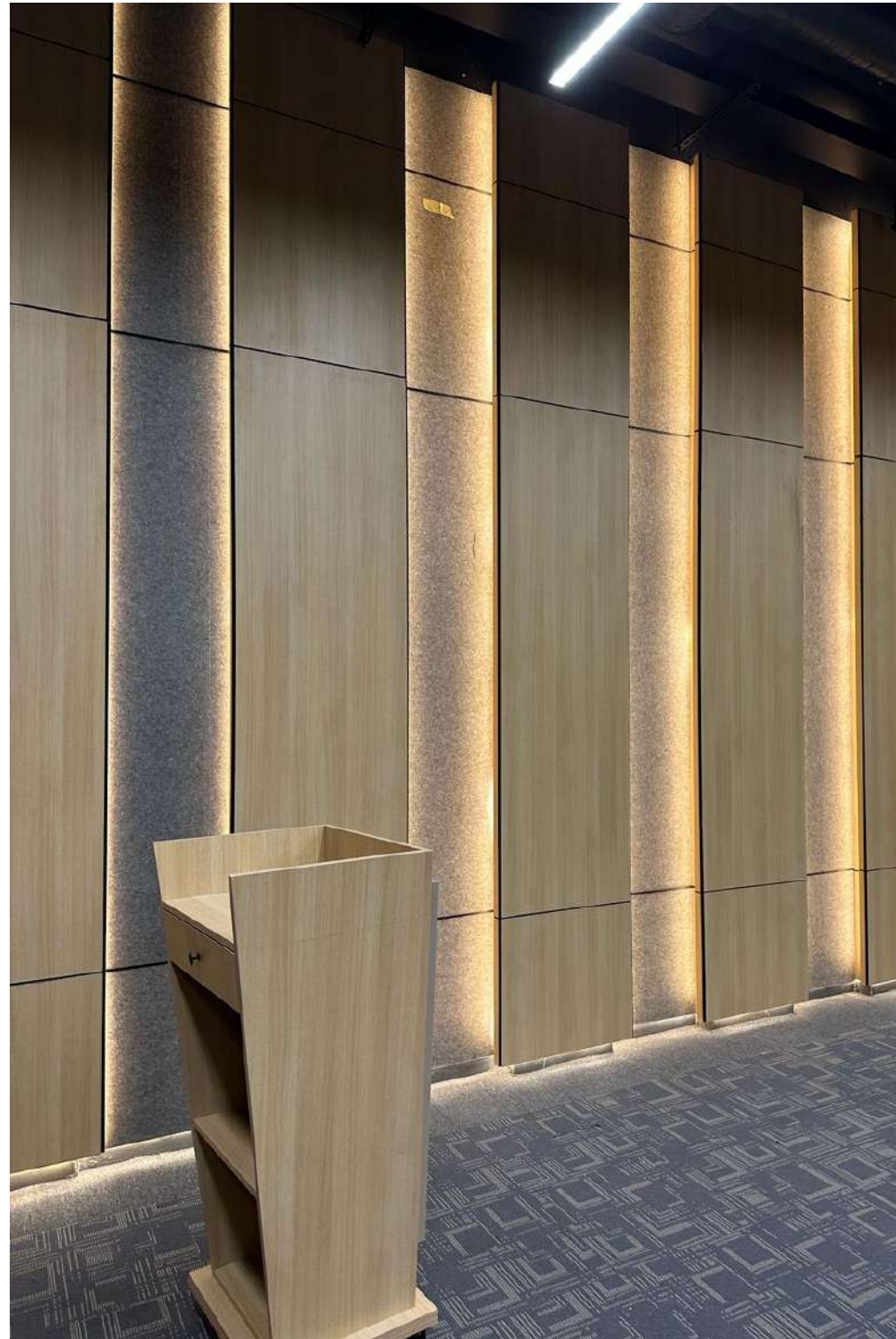

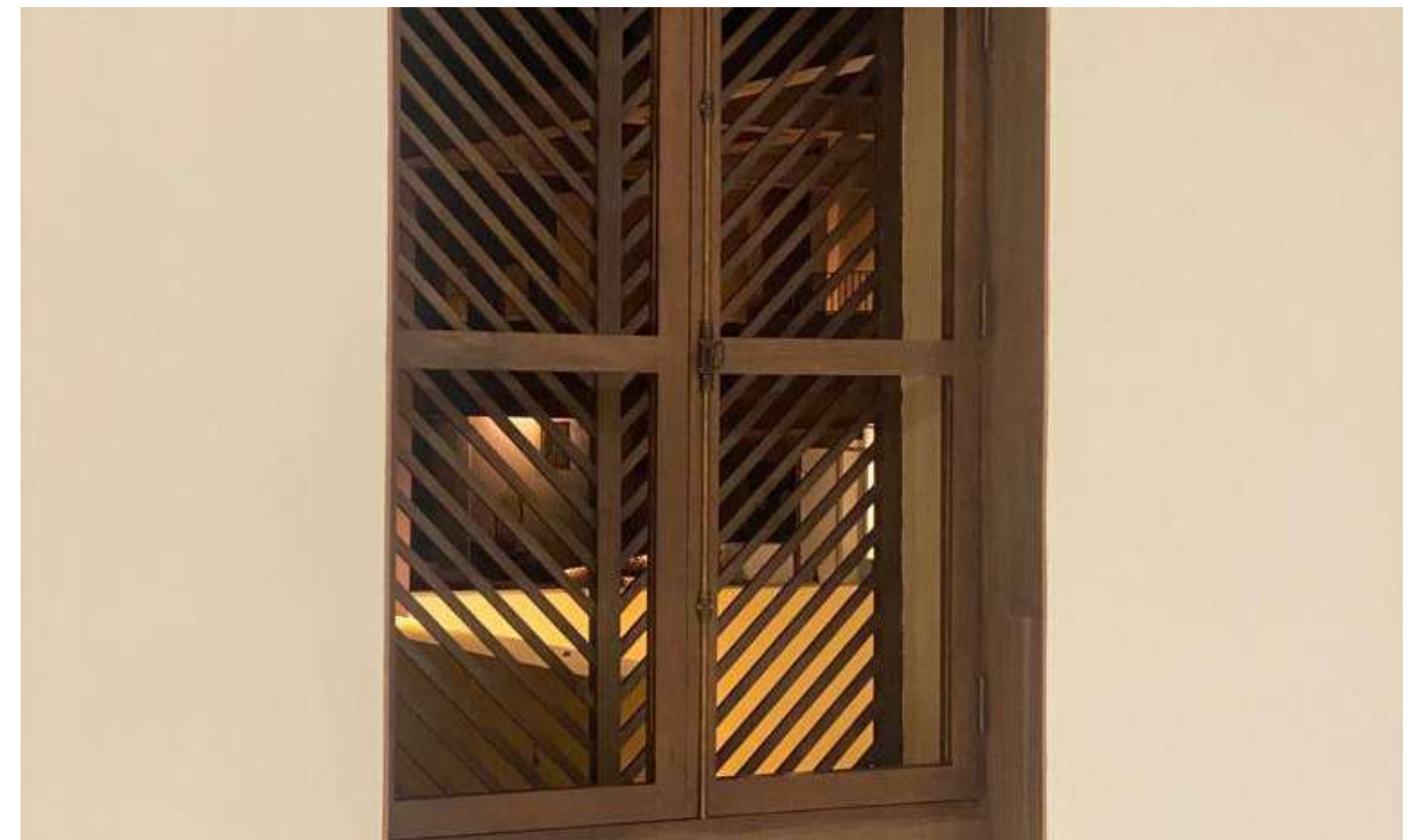

Project :

Heritage works

Location :

Al ALULA , Saudi Arabia

Owner : Royal Commission for ALULA

Consultant : Saud consult Saudi consulting services

SARAYA AL SAHAB

FACTORY PROFILE

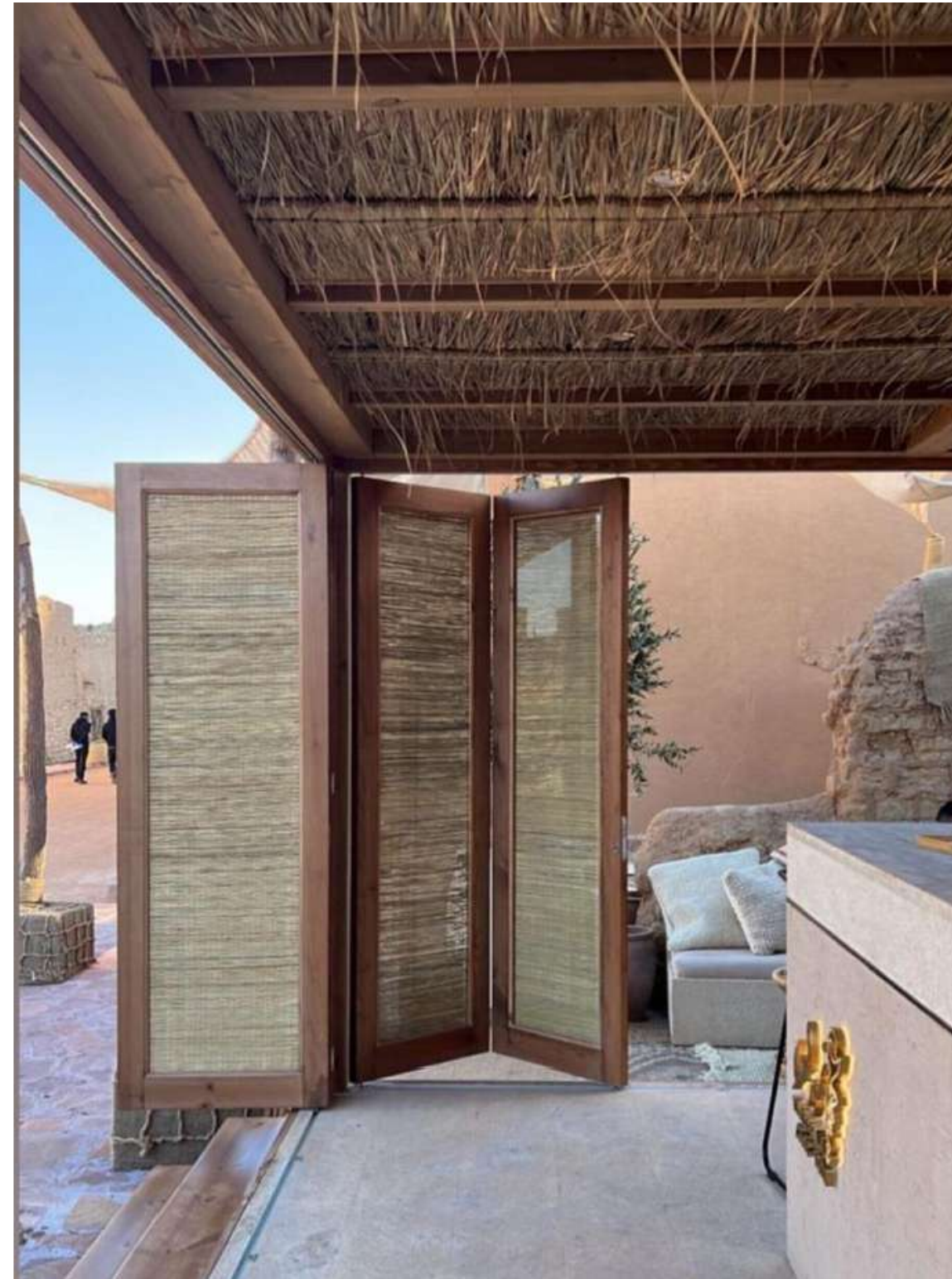



Project :

Lamah Tower

Location :

Riyadh , Saudi Arabia

owner : SINAN Real Estate

contractor :

Consultant : Ahmed Al Mouse Eng'g Consultants

SARAYA AL SAHAB

CONSULTANT APPROVAL



SARAYA AL SAHAB

VISION 2030
رؤية 2030
Saudi Vision 2030

مصنع أخشاب سرايا السحاب للصناعة



السجل التجاري: 1010844179

MCgovSA
www.mc.gov.sa

وزارة التجارة
Ministry of Commerce

رمزك التجاري QR Code

من خلاله يمكنك التحقق المباشر من المعلومات:

- السجل التجاري
- شهادة السعودة
- شهادة الزكاة
- رخصة البلدية
- برنامج نطاقات
- الغرفة التجارية

شهادة تسجيل فرع مؤسسة فردية
Branch Of Individual Establishment Registration Certificate

وزارة التجارة
Ministry of Commerce

إسم التاجر: **سليمان عبدالله عبدالعزيز الجربوع**

رقم السجل المدني/ بطاقة الأحوال: **١٠١٢٦٧٩٦٩٠**

مركزها الرئيسي: **الرياض**

هاتف: **١٤٢١٦**

الرمز البريدي: **١٠١٠٦٠٩٥٢٣**

رقم سجل المركز الرئيسي: **مصنع أخشاب سرايا السحاب للصناعة**

الإسم التجاري للفرع: **٣٧٣١، الزبير بن العوام، حي الروابي، ٧٦٢٣**

العنوان: **١٤٢١٦ ١١٤٩٦٥٠٨٤**

هاتف: **١٤٢١٦**

النشاط: **٢٥,٠٠٠ خمسة و عشرون ألف يان فقط لا غير**

رأس المال: **١٠٠٠٠٠**

إسم الممثل: **عبدالله عبدالعزيز الجربوع**

الجنسية: **سعودي**

رقم السجل المدني - الإقامة: **١٠١٢٦٧٩٦٩٠**

تاريخ الميلاد: **١٣٨٠ هـ**

مصدره: **الرياض**

سلطات المراجعة: **الرياض**

يشهد: **١٤٤٩/٥/٢٥** التاريخ بمدينة: **الرياض**

بأنه تم تسجيل فرع المؤسسة المذكورة أعلاه بمدينة: **الرياض**

بموجب الإيصال رقم: **٩٠١٧٨٩٠**

وتنتهي صلاحية الشهادات في: **١٤٤٤/٥/٥ هـ** وتاريخ:



To Verify The Information Of This Certificate Visit: <http://qr.mc.gov.sa>
بممكنم للتحقق من صحة هذه الشهادة بالدخول على: <http://qr.mc.gov.sa>

MCgovSA @fytwwww.mc.gov.sa المملكة العربية السعودية | Kingdom of Saudi Arabia | الرياض 11162 | +966 11 294 4444

Cerkon 9

مشروع سيركون 9
المالك: شركة العدوان للتطوير العقاري
الموضوع: اعتماد مصنع أخشاب سرايا السحاب للصناعة

إشارة إلى الموضوع أعلاه فإننا اعتمدنا مصنع أخشاب سرايا السحاب للصناعة، بعد دراسة العينات ومطابقتها للمواصفات المطلوبة، جراً اعتمادهم لمشروع Cerkon 9 والمكتب الإداري للشركة وذلك لتنفيذ الأعمال الخشبية بالمشروع وهي:

1. الأبواب العامة والتجالييد الخشبية
2. أبواب دورات المياه
3. تجاليد واجهات المصاعد
4. تجاليد الممرات وصناديق الحريق
5. تجاليد أبواب الصيانة

وعلى ذلك جراً اعتمادهم.

عبدالعزیز عبدالرحمن العدوان



P.O.Box: 8496 Riyadh 1352
Kingdom of Saudi Arabia
Tel.: +966 11 862128
Info@aladwan.com

Ahmed Al-Mousa Engineering Co.
2023 / 03 / 14 :
ET-AAEC-BMC-21 / 23
ع : برج شركة نواح نظرية - طريق الملك فهد - الرياض
شركة نواح نظرية
ع : مكتب أحمد الموسى للإستشارات الهندسية
ع : اعتمد مصنع أخشاب سرايا السحاب للصناعة

السادة / شركة وسائل التعمير المحترمون
تحية طيبة وبعد....

بالإشارة إلى الموضوع أعلاه . و خطابكم بخصوص طلب اعتماد مصنع أخشاب سرايا السحاب للصناعة . و بعد دراسة لمرفقات وسابقة أعمال المصنع . و معاينة عينة باب الغرفة المنفذة على الطبيعة . نفيديكم علماً بما يلي بأنه لا مانع من اعتماد مصنع أخشاب سرايا السحاب للصناعة وذلك لتنفيذ الأعمال الخشبية بالمشروع وهي :

- 1 - أبواب الغرف الرئيسية والتجاليد الخشبية أعلاها.
- 2 - أبواب دورات المياه .
- 3 - تجاليد واجهات المصاعد بجمع الأدوار .
- 4 - تجاليد صناديق الحريق بالممرات .
- 5 - تجاليد أبواب الصيانة .

وبراعي الالتزام بالمواصفات الخاصة بكل بند . وتقديم طلبات فحص واستلام الاعمال المنفذة أولاً بأول .

وتفضلوا بقبول التحية ...

م . فتحي عبدالله

مكتب الموسى للإستشارات الهندسية

مهندسون إستشاريون | تصميم
إشراف | رفع مساحي | فرز | تخطيط

مكتب الموسى للإستشارات الهندسية
Ahmed Al-Mousa Engineering Co.

P.O.Box: 7266, Dammam 31462 Tel.: 013-8488644 Fax: 013-8488633 E-mail: info@almouse.com
Lic. No.: 572, Saudi Arabia C.R.: 2050368082 Registration No.: 14631 Website: www.almouse.com

Project Name: مشروع : تاهل مقر وزارة الشؤون البلدية والقروية والإسكان بالعليا - المرحلة الأولى
RE-MOMRAH01

REQUEST FOR SUBCONTRACTOR APPROVAL

Submittal No.: AR-230920-CO-RE01-004 **Submittal Date:** 2023-09-20
رقم التقديم **تاريخ التقديم**

For Information **For Approval** **For construction/fabrication**

Civil Architect Structural Mechanical Electrical
 HVAC Plumbing Conveying Others

Catalogues Drawings Certificates Samples Tests
 Test Calculations Specifications Others

رقم البند Item	اسم مقاول العمل NAME	الوصف Description	البلد Country of	مركز الترخيص Lic. No.	مركز المصنوعات Drug Ref.	التعليق Action Code
1	مصنع أخشاب سرايا السحاب للصناعة		KSA	06200	07-MPA-03 (as per floor number)-AR-200	B
2	مؤسسة الوادي الأحمر		KSA			
3	مصنع شركة فزان الحديثة للصناعات الخشبية		KSA			C
4						
5						

Contractor Signature & Stamp:

Contractors Remarks: مرفق الملف الفني لكل شركة

Copy To SubContractor: INFO ACTION

Remarks:

الملاحظات:

برعاية محمد مصعب مصنع أخشاب سرايا السحاب، وكيفية عمل عينا
 في الموقع للتقديم النهائي
 يتم تقديم مؤسسة الوادي الأحمر بعد عمل عينته في المشروع
 مصنع شركة فزان الحديثة للصناعات الخشبية (code C) لصنع البند قابل للتحريم

Contractor Signature:

Contractor is no relieved responsibility after approval of drawings and material.

أحمد الموسى للاستشارات الهندسية
Ahmed Al-Mousa Engng Consultancy

تاريخ: 2023 / 09 / 14
رقم: LT-AAEC-BMC-21 / 23
مشروع: برج شركة لوجستية - طريق الملك فهد - الرياض
موقع: شركة لوجستية
مستشاري: مكتب احمد الموسى للاستشارات الهندسية
موضوع: اعتماد مصنع أخشاب سرايا السحاب للصناعة

السادة / شركة وسائل التعمير المحترمون

تحية طيبة وبعد

بالإشارة الى الموضوع أعلاه ، و خطابكم بخصوص طلب اعتماد مصنع أخشاب سرايا السحاب للصناعة ، و بعد دراسة
 المرفقات وسابقة أعمال المصنع ، و معاينة عينة باب الغرفة المنفذة علي الطبيعة . فندكم علماً بما يلي بأنه لا مانع من اعتماد
 مصنع أخشاب سرايا السحاب للصناعة وذلك لتنفيذ الاعمال الخشبية بالمشروع و هي :

- 1 - أبواب الغرف الرئيسية و التجاليد الخشبية أعلاها.
- 2 - أبواب دورات المياه .
- 3 - تجاليد واجهات المصاعد بجمع الأدوار .
- 4 - تجاليد صناديق الحريق بالممرات .
- 5 - تجاليد أبواب الصيانة .

وبراغي الالتزام بالمواصفات الخاصة بكل بند ، و تقديم طلبات لفحص و استلام الاعمال المنفذة أولاً بأول .

و تفضلوا بقبول التحية ...

م . فتحي عبدالله

مكتب الموسى للاستشارات الهندسية

أحمد الموسى للاستشارات الهندسية
Ahmed Al-Mousa Engineering Consultancy

مهندسون إستشاريون | تصميم
إشراف | رفع مساحي | فرز | تخطيط

P.O.Box: 7266, Dammam 31462 - Tel: 013-8488644 - Fax: 013-8488833 - E-mail: info@almouse-eg.com
 Lic. No: 572, Saudi Arabia - C.R: 2350262082 - Registration No: 14631 - Website: www.almouse-eg.com

CONTACT

SARAYAH AL SAHAB Wood Factory

ALMisfat,3222,2nd industrial Area A-KHarj
Riyadh, Saudi Arabia

+966597464048

+966501222960

wood@sarayya.com

Wish To Hear from you Soon

